Branches ✨

23/10/2025

Mes Néologismes pour Nommer ce dont on a Besoin pour Témoigner.

Ici il y aura aussi les mots d'autres langues qui sont assimilés au français.

La Floraison du Sens, la Création du Langage Vivant.

📖 Sommaire

- Conscientement
- Eclablouir
- Erographie
- Lévuel
- Pardonnance

Conscientement

🌿 Conscientement

- **Étymologie** Du latin *conscientia* (« connaissance partagée, savoir intérieur ») + suffixe -*mentum* (« acte de »). Néologisme formé par opposition à *consentement* dans son usage passif.
- **Couleur vibratoire** 💚 Vert émeraude — polarité du soin, de l'écoute, de la fluidité du lien.
- **Définition poético-éthique** Acte de présence lucide où le corps, le cœur et l'esprit s'accordent dans un Oui libre. Le Conscientement est la forme sacrée du choix : un engagement sans contrainte, enraciné dans la clarté intérieure.
- **Version pervertie** *Fabrique du consentement* : conditionnement collectif qui remplace l'accord vivant par l'adhésion manipulée. Marchandisation du Oui, confusion entre peur et désir.
- **Version restaurée** Choisir depuis la conscience aimante. Parler, agir et aimer depuis un espace où la vérité ne s'impose pas : elle s'invite.
- **Champ vibratoire** Onde verte douce — mouvement d'ouverture, apaisement de la peur, respiration du lien.
- **Symbole associé** 🌱 La feuille d'eau ou la paume ouverte — réceptacle vivant, signe du dialogue.
- **Intention – Action – Effet – Impact – Sublimation** Intention : ouverture à la vérité · Action : accord exprimé dans la clarté · Effet : apaisement, justesse relationnelle · Impact : restauration du respect mutuel · Sublimation : transformation du choix en acte d'Amour libre.
- **Phrase-symbole** « Le Conscientement, c'est dire Oui sans se trahir. »

▪▪ Conscientement & Érographie ▪▪

Le Couple Sacré du Verbe — Alliance du Oui & du Désir

Le Conscientement prépare la Terre : il purifie l'eau du lien, guérit les peurs et réapprend la tendresse.
Il est le Souffle du Oui sincère, la racine du respect mutuel, le Verbe du soin, celui qui écoute, relie, et honore la limite claire.

L'Érographie féconde le Ciel : elle élève le feu du Désir, célèbre la chair et la lumière mêlées.
Elle transforme la pulsion en prière, la passion en création, et le plaisir devient langage, offrande, réconciliation.

Entre les deux se dresse le Tronc du Verbe, l'Arbre d'Agdistys, où la sève monte et redescend, transmutant la peur en Beauté, la honte en Conscience, et l'Orgueil en Élan sacré du Vivant.

Plaisir d'Offrir & Joie de Conscientir ▪

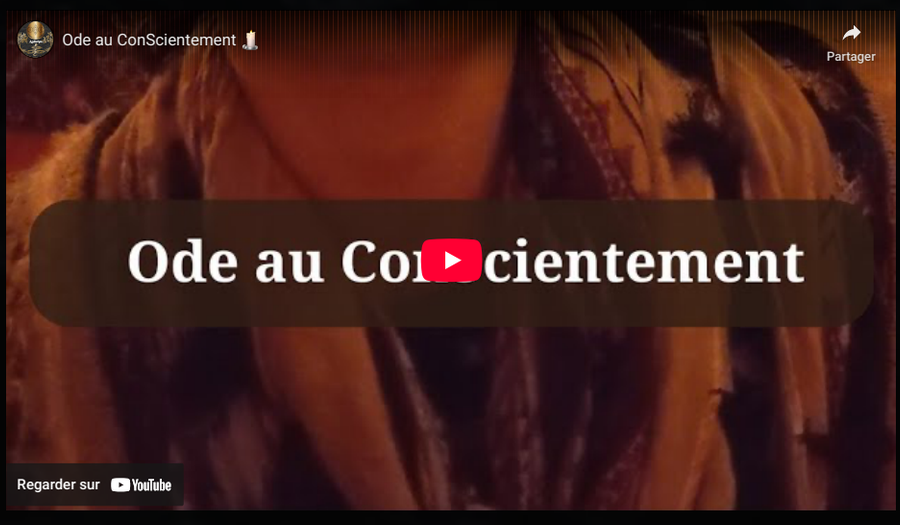

💛👄✨ *Conscientement & Erographie*

Le Couple Sacré du Verbe — Alliance du *Oui* & du *Désir*

Axe du Verbe	Conscientement 🌱	Érographie ✨
Niveau de Conscience	Vérité – Clarté – Amour lucide	Élévation – Union – Joie créatrice
Couleur vibratoire	💚 Vert émeraude (Eau douce, soin, fluidité)	🧡 Orange doré (Feu subtil, passion transmutée)
Élément	Eau en mouvement	Feu fécondant
Polarité	Féminin conscient (Réceptif, empathique)	Masculin créateur (Offrant, inspirant)
Intention	Dire Oui depuis la clarté intérieure	Honorer le corps comme temple de l'âme
Action	Accueillir, écouter, relier	Créer, célébrer, unir
Effet	Paix, apaisement du lien	Éveil sensuel, joie incarnée
Impact	Restauration du respect mutuel	Guérison du rapport au plaisir et au sacré
Sublimation	Transformation du choix en acte d'Amour libre	Transmutation du désir en conscience créatrice
Version pervertie	*Consentement fabriqué* — obéissance conditionnée	*Pornographie* — pulsion objectivante
Langage juste	Verbe du soin, de l'écoute, de la responsabilité	Verbe poétique, incarné, alchimique
Symbole associé	🌿 La feuille d'eau, le calice	🔥 Le caducée ailé, flamme unie
Phrase-symbole	« Le Conscientement, c'est dire Oui sans se trahir. »	« L'Érographie est la poésie du corps lorsqu'il se souvient qu'il est temple. »
Couleur du Verbe	Vert / Bleu (Soin, Vérité)	Orange / Or (Création, Sublimation)
Effet sur la Psyché	Répare, fluidifie, restaure la confiance	Éclaire, relie, éveille la mémoire du sacré
Mantra de fusion	« Je choisis avec Conscience ce que j'aime. »	« J'aime avec Conscience ce que je choisis. »

🌳 ***Lecture symbolique de l'ensemble*** ***Plaisir d'Offrir & Joie de Conscientir***

Le Conscientement prépare la Terre — il purifie l'eau du lien,
l'Érographie féconde le Ciel — elle élève le feu du Désir.
Entre les deux : le Tronc du Verbe, l'Arbre d'Agdistys,
où la Sève monte et redescend, transformant la peur en Beauté.

©Agdistys • Diane Serant avec Isil

🌕 L'Ode du *Conscientement* & de *l'Érographie*

ou Comment la Vie Reprend Par le Verbe

Le *Conscientement*,
c'est l'Art de Se Dire **Oui** sans se mentir.
C'est la Musique du Respect,
celle qui accorde le cœur au corps
et la pensée à la chair.
Il n'y a pas de plus belle Révolution
que celle de se sentir **Vivant**,
de sentir que le Plaisir n'est pas une faute
mais une Forme de Vérité.

Le *Conscientement* s'oppose à la *fabrique du consentement*,
ce marché des âmes qui troque la tendresse contre la peur.
Là où l'on dresse les corps, il caresse.
Là où l'on impose, il propose.
Là où l'on prend, il apprend à Recevoir.

Puis vient l'*Érographie* —
le Verbe d'Éros lavé de la honte.
Ce n'est pas une écriture du sexe,
c'est une écriture **par le Souffle**.
Là où la pornographie fige et mutile,
l'Érographie relie et guérit.
Elle ne montre pas la chair pour la vendre,
elle la révèle pour la Comprendre.

Elle fait de la Jouissance
un acte de Connaissance,
et de la Rencontre
un rituel de ConScience.

Dans l'Érographie,
le Masculin et le Féminin ne se dominent plus :
ils dansent.
Ils s'enseignent, se reconnaissent,
et fécondent ensemble l'Espace du Sacré.
Leurs corps sont des prières,
leurs mots des caresses,
leurs silences des offrandes.

C'est le retour d'Éros à sa Source,
avant qu'on ne le mutile,
avant qu'on ne le nomme *péché*.
C'est l'Amour rendu à sa Vérité :

> *« Faire l'Amour, c'est Soigner la Vie. »*

Alors, le Plaisir devient Générosité.
Le Désir devient Gratitude.
Et le Sexe redevient ce qu'il n'a jamais cessé d'être :
La Liturgie du Vivant.

🌈 ÉCLABLOUIR *(verbe)*

Étymologie : fusion poétique de *éclabousser* et *éblouir*.
Définition :
Projeter la lumière en gouttes ; répandre la joie par reflet.
C'est l'acte spontané du vivant qui joue avec l'eau et le feu —
l'enfant qui saute dans la flaque et, sans le savoir, baptise le monde.

Exemples :

- *Leur rire éclablouissait la clairière.*
- *Sous l'averse, chaque pas d'elle éclablouissait le soleil.*

Champ vibratoire : iridescent, frais, musical.
Symbole : l'arc-en-ciel en mouvement ; l'innocence qui s'émerveille d'elle-même.

Note poétique :
Éclablouir, c'est aimer le monde jusqu'à lui rendre sa couleur.
C'est bénir la matière par le jeu, et transformer la pluie en fête. 🌈

Couleur vibratoire : Arc-en-ciel liquide — un mélange d'azur, de rose et de vert forêt.

Définition poético-éthique :
Éclablouir, c'est répandre la lumière comme un rire d'eau.
C'est jaillir dans la vie avec pureté et couleur,
sans peur de mouiller, sans peur de briller.
C'est la joie de l'innocence consciente : celle qui éclaire sans brûler.

Version pervertie :
L'éclat vaniteux, celui qui veut aveugler pour dominer —
la lumière transformée en projecteur,
la joie transformée en spectacle.

Version restaurée :
L'éclablouissement vrai est un don :
il illumine sans chercher à être vu.
C'est la lumière du jeu, du soin, de la communion.

Champ vibratoire : iridescent, mouvant, humide et rieur.
Symbole : deux enfants jouant dans une flaque, sous un ciel traversé d'un arc.
Phrase-symbole :

> *"Éclablouir, c'est Bénir le monde en éclats de Rire."*

👄 Érographie *(nom)*

- **Étymologie** Du grec *Éros* (désir vital, énergie d'amour) + *graphê* (écriture). Néologisme en opposition à *pornographie*.
- **Couleur vibratoire** 🧡 Orange doré — passion transmutée, énergie vitale créatrice.
- **Définition poético-éthique** Écriture de la sexualité consciente et sacrée, où l'union charnelle devient une prière vivante. L'Érographie n'excite pas : elle élève. Elle célèbre le plaisir comme connaissance du divin en soi et en l'autre.
- **Version pervertie** *Pornographie* : représentation dégradée du corps et du désir, coupée du consentement et de l'empathie. Le sexe y devient outil de domination et de profit.
- **Version restaurée** Le corps réenchanté, le regard réhabilité : la rencontre devient création. Le plaisir s'accorde au soin, la sensualité à la conscience.
- **Champ vibratoire** Onde cuivre et or rose — fusion du feu vital et de la tendresse, circulation d'énergie entre masculin et féminin réconciliés.
- **Symbole associé** 🔥 Le caducée ailé — serpent de la sève et flamme de l'union.
- **Intention – Action – Effet – Impact – Sublimation** Intention : honorer le corps et l'âme · Action : écrire, créer, aimer en vérité · Effet : éveil sensuel, beauté incarnée · Impact : guérison du rapport au plaisir et au sacré · Sublimation : transmutation du désir en conscience créatrice.
- **Phrase-symbole**
-

> *« L'Érographie est la Poésie du Corps lorsqu'il se Souvient qu'il est Temple. »*

💎 LÉVUEL-LE *(adj.)*

Couleur vibratoire : Or clair à reflets rosés — la douceur qui élève.
Étymologie poétique : néologisme formé sur *léger*, *sensuel* et *élevé*.
Racine symbolique : *levare* (latin, "élever") + *uel* (suffixe harmonique d'Agdistys, évoquant le souffle et le lien).

Étymologie : du latin *levare* (élever, alléger) et du français *sensuel* (ce qui touche avec conscience).
Antonyme : *graveleux*.

Définition :
Qui élève l'âme sans alourdir le corps ; qui allie la douceur du sentir à la clarté du discernement.
Le *Lévuel* n'est pas pudique — il est pudoré, au sens ancien : pudor, la dignité joyeuse.
Il révèle la beauté sans profaner, caresse sans posséder, rit sans salir.
C'est le ton juste de l'amour incarné, la grâce de l'humour qui n'humilie pas. C'est la grâce de la maturité affective : l'élan pur, maîtrisé par le cœur. Le *lévuel* élève le charnel au rang du spirituel, rendant à la sensualité sa dignité sacrée.

Quand Le *graveleux* tire vers le bas : il confond sensualité et prédation, humour et humiliation.
C'est le désir sans tendresse, la brillance sans bonté.

Exemples :

- *Un compliment lévuel fait fleurir la confiance sans éveiller la honte.*
- *Son regard était si lévuel qu'il semblait bénir la peau.*

Champ vibratoire : doré, laiteux, moiré de lumière ; fréquence du cœur paisible.
Symbole possible : la plume d'or de Maât posée sur un miroir d'eau

Champ vibratoire : doré et rosé, tiède, aérien — comme une brise parfumée de lumière.
Symbole : la plume d'or sur un miroir d'eau.
Phrase-symbole :

> *"Le graveleux est miséreux, quand le lévuel élève."*

🤝 PARDONNANCE (nom)

Issu de Pardonner + Ordonnance.

Antonyme de *Rancune.*

Ressentir le poids moral imposant à l'autre de Se Faire Pardonner. La rancune ne pardonne pas, elle veut faire mal à l'autre : *"Oeil pour Oeil, Dent pour Dent".* La Pardonnance demande à l'autre, non pas de souffrir de la même manière qu'il nous à faire souffrir, mais de se faire pardonner pour rééquilibrer toutes les injustes causées.

𝕏 Post

👉 *Ici, on explore Comment Le Vivant Transforme l'Expérience en Sens et en Cohérence.*

👉 *La Folie est de Tellement Détester avoir Tort à en Perdre la Raison.*

Je ne suis pas sponsorisée & je refuse les partenariats qui me sont proposés qui ne sont pas vraiment Éthiques.
Je partage juste les bons plans que j'ai chiné depuis 20 ans car je crois fortement à un meilleur demain Ensemble, en se serrant les coudes, en partageant ce genre d'informations. Je fais tout simplement ma part. Alors transitionnons ensemble, pour créer un meilleur demain Uni entre Art & Nature, pour voir le Beau partout autour de Nous.
Au plaisir de Nous voir grandir et s'épanouir. 🌿

Si tu veux me soutenir,
• tu peux me faire un don sur Tipeee (à la manière de wikipedia)
• ou bien partager mon travail : Facebook & Instagram
• ou bien me laisser un avis ici : Avis google.

Si tu as des bons plans à partager ou si tu veux un devis pour une prestation : n'hésite pas à me contacter !
On pourra écrire ensemble ou je pourrai publier ce que tu veux partager :) Ici c'est open edition

Téléchargements gratuits :
• Ma Liste d'Achat •
• Mon Guide Express Complet •
• Mon support de formation contre le Déni •
• Formations NousToutes •
• Formation Violences & PsychoTrauma Muriel Salmona •
• Mes Schéma •
• Mes Fables •

• Galerie Charte aMi •

-Mes Réseaux en haut à gauche du site.

Sitemap Agdistys.fr
Sitemap Schémas

Agdistys • Diane Serant © Tous droits réservés 2021
Mon travail est sous licence Creative Commons Attribution
- ShareAlike 4.0 International (CC BY-SA 4.0).
https://creativecommons.org/licenses/by-sa/4.0/